

# 장승공원과 장승배기역 사이 새로운 중심을 누리다



# 강남, 여의도, 용산을 잇는 새로운 한강벨트

THE **EST** 동작 센트럴  
동문 디 이스트



**PREMIUM 01**

**미래 가치 완성권**

노량진 뉴타운 개발, 복합문화센터(예정), 상도동 재개발 등 풍부한 개발호재

**PREMIUM 02**

**원스톱 생활 중심권**

하나로마트, 이마트, 동작구청 더현대, 타임스퀘어 등 원스톱라이프

**PREMIUM 03**

**쾌속 교통 역세권**

7호선 장승배기역 초역세권 1-9호선 노량진역, 서부선(계획)

**PREMIUM 04**

**에코 힐링 공세권**

단지 바로 옆 장승공원, 용마산공원, 여의도 한강공원 등 쾌적한 자연환경

현 장 | 서울시 동작구 상도동 363-10번지 일원  
분양홍보관 | 서울시 동작구 상도동 356번지 3층

분양문의 02) **3280-5519**

전용 46㎡~62㎡ 총 301세대 중 72세대(일반분양)

동작 센트럴 동문 디 이스트의 분양정보를 확인해보세요

일	월	화	수	목	금	토
6월28일	29	30	7월1일	2 입주자 모집공고	3 <b>GRAND OPEN</b>	4
5	6	7	8	9	10	11
12	13 특별공급	14 1순위 (해당지역)	15 1순위 (기타지역)	16 2순위	17	18
19	20	21	22	23 <b>당첨자 발표</b>	24	25
26	27	28	29	30	31	8월1일
2	3 ←	4	5	6	7	8
9	10	11	12	13	14	15

※ 상기 지역도는 소비자의 이해를 돕기 위해 네이버 지도를 참고하여 제작한 것으로 지명, 건물, 도로명 등은 실제와 차이가 있을 수 있습니다. ※ 본 홍보물의 개발 및 교통계획관련 사항은 관계기관의 사정에 따라 변경, 지연 및 취소될 수 있으며 이는 당사와 무관합니다. ※ 학교 배정 및 관련 사항은 해당 교육청의 결정사항으로 당사의 무관하며, 상기 내용은 단지 인근 교육 시설을 단순 안내한 것입니다. ※ 향후 입주 후 주변 건물 및 도로공사로 인한 먼지, 소음, 통행불편, 일조, 조망, 사생활권 침해가 발생할 수 있습니다. ※ 본 홍보물상의 조감도, 투시도, CG, 이미지는 소자의 이해를 돕기 위하여 제작된 것으로 실제와 상이할 수 있으며, 건물명, 명칭, 등 표시, 색채 및 외부 상세 등은 인허가, 설계상의(또는 디자인 상의) 및 법규의 변경 등으로 인하여 실제 시공 시 변경될 수 있습니다. ※ 단지 인근의 녹지, 인접 건물배치 현황은 실제와 상이할 수 있습니다. ※ 본 홍보물상의 개발계획, 교통계획과 외관 이미지는 소비자의 이해를 돕기 위한 것으로 관계기관의 계획변경 등에 따라 달라질 수 있습니다. ※ 향후 입주 후 주변 건물 및 도로공사로 인한 먼지, 소음, 통행 불편, 일조, 조망, 사생활권 침해가 발생할 수 있습니다. ※ 본 홍보물의 개발 및 교통 계획관련 사항은 관계기관의 사정에 따라 변경, 지연 및 취소될 수 있으며 이는 당사와 무관합니다.

## ■ 공급내역

▣ 공급위치 : 서울특별시 동작구 상도동 363-10번지 일원 ▣ 아파트 지하 8층, 지상 29층, 3개동 총 301세대[조합원 194세대, 임대 35세대] 중 일반분양 72세대[특별공급 38세대](기관추천 7세대, 다자녀가구 7세대, 신혼부부 10세대, 노부모부양 2세대, 생애최초 5세대, 신생아 7세대 포함) ▣ 입주시기 : 2030년 02월 예정 (공정, 공사도급변경계약 및 인허가결과 등에 따라 변경될 수 있으며, 정확한 입주시기는 추후 개별 통보하기로 합니다.)

## ■ 공급대상

(단위:㎡,세대)

주택 구분	주택 관리 번호	모델	주택형 (전용면적)	약식 표기 (타입)	주택공급면적(㎡)			기타 공용 면적	계약 면적	세대별 대지 지분	총공급 세대수	특별공급 세대수						일반 공급	최하층 우선 배정 세대	
					주거 전용	주거공용	소계					기관 추천	다자녀 가구	신혼 부부	노부모 부양	생애 최초	신생아			계
민영 주택	2026 000153	1	046.9245	46	46.9245	18.0867	65.0112	63.2248	128.2360	12.4043	14	2	-	-	-	2	-	4	10	1
		2	051.9425	51	51.9425	20.2196	72.1621	69.9859	142.1480	13.7308	5	1	-	-	-	2	-	3	2	-
		3	053.9145	53	53.9145	20.4855	74.4000	72.6429	147.0429	14.2521	6	4	-	-	-	1	-	5	1	-
		4	056.2527A	56A	56.2527	23.2707	79.5234	75.7933	155.3167	14.8702	3	-	-	1	-	-	-	1	2	-
		5	056.7074B	56B	56.7074	22.9725	79.6799	76.4060	156.0859	14.9904	4	-	-	1	-	-	-	1	3	1
		6	058.6784A	58A	58.6784	22.0525	80.7309	79.0616	159.7925	15.5114	11	-	2	2	-	-	3	7	4	1
		7	058.5476B	58B	58.5476	22.5566	81.1042	78.8854	159.9896	15.4769	7	-	-	2	-	-	1	3	4	1
		8	058.8959C	58C	58.8959	23.0151	81.9110	79.3547	161.2657	15.5689	6	-	-	1	-	-	2	3	3	1
		9	059.7098	59	59.7098	22.4671	82.1769	80.4513	162.6282	15.7841	10	-	3	2	1	-	1	7	3	-
		10	062.6550	62	62.6550	24.3536	87.0086	84.4196	171.4282	16.5627	6	-	2	1	1	-	-	4	2	1
합계											72	7	7	10	2	5	7	38	34	6

## ■ 공급금액 및 납부일정

(단위: 세대, 원)

주택형 (약식 표기)	동 (라인)	층	층별 세대수	분양가(원)			계약금(10%)		중도금(60%)					잔금(30%)
				대지비	건축비	공급금액	1회 계약시	2회 계약후 30일 이내	1회(10%)	2회(10%)	3회(10%)	4회(10%)	5회(20%)	입주시
									2026.12.15.	2027.08.17.	2028.04.17.	2029.01.15.	2029.04.16.	
46	103동 2호	3-4층	1	663,300,000	542,700,000	1,206,000,000	30,000,000	90,600,000	120,600,000	120,600,000	120,600,000	120,600,000	241,200,000	361,800,000
		5-9층	3	672,100,000	549,900,000	1,222,000,000	30,000,000	92,200,000	122,200,000	122,200,000	122,200,000	122,200,000	244,400,000	366,600,000
		10-19층	9	685,300,000	560,700,000	1,246,000,000	30,000,000	94,600,000	124,600,000	124,600,000	124,600,000	124,600,000	249,200,000	373,800,000
		20층이상	1	702,350,000	574,650,000	1,277,000,000	30,000,000	97,700,000	127,700,000	127,700,000	127,700,000	127,700,000	255,400,000	383,100,000
51	101동 1호	3-4층	1	722,700,000	591,300,000	1,314,000,000	30,000,000	101,400,000	131,400,000	131,400,000	131,400,000	131,400,000	262,800,000	394,200,000
		5-9층	2	738,650,000	604,350,000	1,343,000,000	30,000,000	104,300,000	134,300,000	134,300,000	134,300,000	134,300,000	268,600,000	402,900,000
		10-19층	1	750,200,000	613,800,000	1,364,000,000	30,000,000	106,400,000	136,400,000	136,400,000	136,400,000	136,400,000	272,800,000	409,200,000
53	101동 3호	3-4층	1	778,250,000	636,750,000	1,415,000,000	30,000,000	111,500,000	141,500,000	141,500,000	141,500,000	141,500,000	283,000,000	424,500,000
		5-9층	1	795,300,000	650,700,000	1,446,000,000	30,000,000	114,600,000	144,600,000	144,600,000	144,600,000	144,600,000	289,200,000	433,800,000
		10-19층	3	807,400,000	660,600,000	1,468,000,000	30,000,000	116,800,000	146,800,000	146,800,000	146,800,000	146,800,000	293,600,000	440,400,000
		20층이상	1	818,400,000	669,600,000	1,488,000,000	30,000,000	118,800,000	148,800,000	148,800,000	148,800,000	148,800,000	297,600,000	446,400,000
56A	102동 2호	10-19층	2	862,400,000	705,600,000	1,568,000,000	50,000,000	106,800,000	156,800,000	156,800,000	156,800,000	156,800,000	313,600,000	470,400,000
		20층이상	1	873,950,000	715,050,000	1,589,000,000	50,000,000	108,900,000	158,900,000	158,900,000	158,900,000	158,900,000	317,800,000	476,700,000
56B	102동 3호	2층	1	816,200,000	667,800,000	1,484,000,000	50,000,000	98,400,000	148,400,000	148,400,000	148,400,000	148,400,000	296,800,000	445,200,000
		5-9층	1	847,000,000	693,000,000	1,540,000,000	50,000,000	104,000,000	154,000,000	154,000,000	154,000,000	154,000,000	308,000,000	462,000,000
		10-19층	2	860,750,000	704,250,000	1,565,000,000	50,000,000	106,500,000	156,500,000	156,500,000	156,500,000	156,500,000	313,000,000	469,500,000
58A	101동 2호 101동 4호	2층	1	855,250,000	699,750,000	1,555,000,000	50,000,000	105,500,000	155,500,000	155,500,000	155,500,000	155,500,000	311,000,000	466,500,000
		3-4층	1	873,950,000	715,050,000	1,589,000,000	50,000,000	108,900,000	158,900,000	158,900,000	158,900,000	158,900,000	317,800,000	476,700,000
		5-9층	5	890,450,000	728,550,000	1,619,000,000	50,000,000	111,900,000	161,900,000	161,900,000	161,900,000	161,900,000	323,800,000	485,700,000
		10-19층	4	905,850,000	741,150,000	1,647,000,000	50,000,000	114,700,000	164,700,000	164,700,000	164,700,000	164,700,000	329,400,000	494,100,000
58B	103동 1호	3-4층	1	867,900,000	710,100,000	1,578,000,000	50,000,000	107,800,000	157,800,000	157,800,000	157,800,000	157,800,000	315,600,000	473,400,000
		5-9층	2	882,750,000	722,250,000	1,605,000,000	50,000,000	110,500,000	160,500,000	160,500,000	160,500,000	160,500,000	321,000,000	481,500,000
		10-19층	4	903,100,000	738,900,000	1,642,000,000	50,000,000	114,200,000	164,200,000	164,200,000	164,200,000	164,200,000	328,400,000	492,600,000
58C	103동 3호	3-4층	2	871,200,000	712,800,000	1,584,000,000	50,000,000	108,400,000	158,400,000	158,400,000	158,400,000	158,400,000	316,800,000	475,200,000
		5-9층	4	887,150,000	725,850,000	1,613,000,000	50,000,000	111,300,000	161,300,000	161,300,000	161,300,000	161,300,000	322,600,000	483,900,000
59	102동 1호 102동 4호	3-4층	1	875,050,000	715,950,000	1,591,000,000	50,000,000	109,100,000	159,100,000	159,100,000	159,100,000	159,100,000	318,200,000	477,300,000
		5-9층	4	896,500,000	733,500,000	1,630,000,000	50,000,000	113,000,000	163,000,000	163,000,000	163,000,000	163,000,000	326,000,000	489,000,000
		10-19층	4	908,050,000	742,950,000	1,651,000,000	50,000,000	115,100,000	165,100,000	165,100,000	165,100,000	165,100,000	330,200,000	495,300,000
		20층이상	1	919,050,000	751,950,000	1,671,000,000	50,000,000	117,100,000	167,100,000	167,100,000	167,100,000	167,100,000	334,200,000	501,300,000
62	101동 5호	2층	1	883,850,000	723,150,000	1,607,000,000	50,000,000	110,700,000	160,700,000	160,700,000	160,700,000	160,700,000	321,400,000	482,100,000
		3-4층	2	896,500,000	733,500,000	1,630,000,000	50,000,000	113,000,000	163,000,000	163,000,000	163,000,000	163,000,000	326,000,000	489,000,000
		10-19층	2	922,900,000	755,100,000	1,678,000,000	50,000,000	117,800,000	167,800,000	167,800,000	167,800,000	167,800,000	335,600,000	503,400,000
		20층이상	1	938,850,000	768,150,000	1,707,000,000	50,000,000	120,700,000	170,700,000	170,700,000	170,700,000	170,700,000	341,400,000	512,100,000

※ 중도금 5회차는 총 분양대금의 20%를 자납하여야 합니다. 다만, 지정 납부일까지 중도금 5회차 납부액의 50% 이상을 납부한 경우, 잔여 미납금액에 대한 연체료는 중도금 5회차 납부 지정일로부터 4개월간 면제되며, 이후부터 공급계약서에서 정한 연체료를 적용합니다.

## ■ 공유의사항

- ▣ 본 아파트 입주자모집공고의 내용을 숙지한 후 청약 및 계약에 응하시기 바라며, 미숙지로 인한 착오행위 등에 대하여는 청약자 본인에게 책임이 있으니 이점 유의 하시기 바랍니다.
- ▣ 본 입주자모집공고는 2026.6.15. 시행된 「주택공급에 관한 규칙」이 적용됩니다. 이 공고문에 명시되지 않은 사항은 「주택법」, 「주택공급에 관한 규칙」 등 관계법령에 따릅니다.
- ▣ 본 주택의 최초 입주자모집공고일은 **2026.07.02.(목)**입니다. (청약자격 요건 중 기간, 나이, 지역우선공급 등의 판단기준일)
- ▣ 본 주택의 입주자모집공고일 현재 서울특별시에 거주하거나 수도권(경기도, 인천광역시)에 거주(주민등록표등본 기준)하는 만19세 이상인 분 또는 세대주인 미성년자(자녀양육, 형제자매부양) [국내에서 거주하는 재외동포(재외국민, 외국국적 동포) 및 외국인 포함]의 경우 청약이 가능합니다. 다만, 청약신청자 중 경쟁이 있을 경우 해당 주택건설지역인 서울특별시 2년 이상 거주자가(2024.07.02. 이전부터 계속 거주) 우선합니다.

## ■ 1순위 청약자격 핵심 체크 포인트

최초 입주자모집공고일 현재 당해지역(서울특별시) 및 기타지역(경기도, 인천광역시)에 거주하는 세대주

- 서울시는 투기과열지구로, 경쟁발생시 모집공고일 현재 서울시에 2년이상 연속거주자(2024.07.02. 이전부터 계속 거주)에게 우선공급함

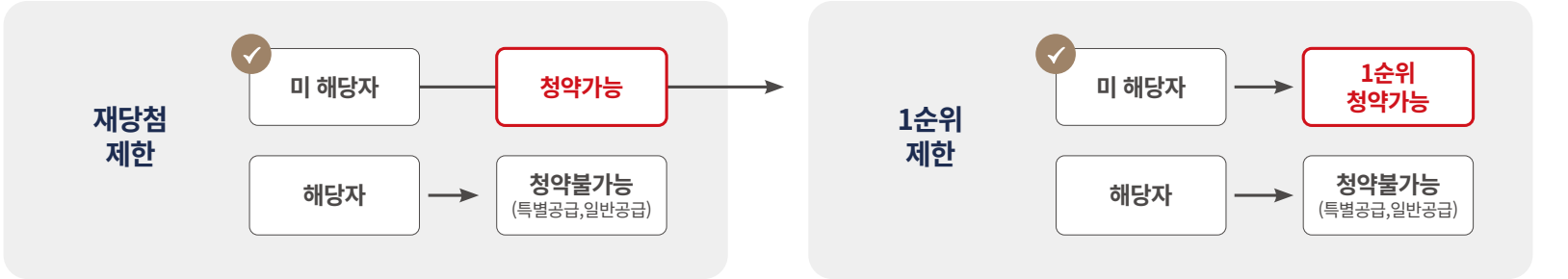

## ■ 청약자격 제한 사항 확인방법

‘제당첨 제한’ 대상일 경우 모든 청약(특별공급,1순위,2순위)이 불가능합니다. 반드시 청약전에 ‘청약자 및 세대원 전체’를 확인하시어 부적격을 방지하시기 바랍니다.

청약자격 제한 대상자		확인방법
제당첨 제한	<ul style="list-style-type: none"> <li>• 투기과열지구의 주택에 당첨된 세대에 속한 자(10년)</li> <li>• 청약과열지역의 주택에 당첨된 세대에 속한 자(7년)</li> <li>• 분양가상한제(공공택지 포함) 적용주택에 당첨된 세대에 속한 자(10년)</li> <li>• 투기과열지구 내 정비사업 조합원 (5년)</li> <li>• 토지임대주택에 당첨된 세대에 속한자(5년)</li> <li>• 분양전환 공공임대 주택에 당첨된 세대에 속한 자(1~5년)</li> <li>• 과거 이전 기관 종사자 특별공급에 당첨된 세대에 속한 자(1~5년)</li> </ul>	청약홈 (www.applyhome.co.kr)  “청약자격확인→제한사항 확인”조회
1순위 제한	<ul style="list-style-type: none"> <li>• 세대주가 아닌 자</li> <li>• 과거 5년 이내에 다른 주택에 당첨된 자의 세대에 속한 자</li> <li>• 2주택 이상을 소유한 세대에 속한 자 (분양권 등 포함)</li> </ul>	

## ■ 청약 신청 일시

구분	신청대상자	신청일시	신청장소	당첨자 및 동·호수 예비입주자 및 예비순번 발표
특별 공급	기관추천, 다자녀가구, 신혼부부, 노부모부양, 생애최초, 신생아	<b>2026.07.13.(월)</b> (청약Home 인터넷 : 09:00~17:30) (사업주체 홍보관 : 10:00~14:00)	<ul style="list-style-type: none"> <li>• ‘청약Home’홈페이지 (www.applyhome.co.kr)</li> <li>• PC : www.applyhome.co.kr</li> <li>• 스마트폰앱</li> </ul>	<ul style="list-style-type: none"> <li>• 일시 : <b>2026.07.23.(목)</b></li> <li>• 확인방법 : 한국부동산원 청약Home (www.applyhome.co.kr) 또는 스마트폰앱에서 개별조회</li> </ul>
일반 공급	1순위	해당지역 (서울특별시 2년 이상 계속 거주자)	<ul style="list-style-type: none"> <li>• ‘청약Home’홈페이지 (www.applyhome.co.kr)</li> <li>• PC : www.applyhome.co.kr</li> <li>• 스마트폰앱</li> <li>• 청약통장 가입은행 창구</li> </ul>	
	2순위	기타지역 [서울특별시 2년 미만 거주자 및 수도권 (경기도, 인천시 거주자)]	<b>2026.07.15.(수)</b> 09:00~17:30	
		2순위	<b>2026.07.16.(목)</b> 09:00~17:30	

※ 청약신청 방법 및 절차(PC· 모바일)

▷ 경로 : 청약홈 접속 → 인증서 로그인 → 청약신청 → APT → 신청유형 및 주택명 선택 → 청약자격 등 입력 → 인증서를 통한 전자서명 → 청약신청 완료

▷ 청약신청 시간 : 09:00 ~ 17:30

\* 17:30까지 청약신청 완료해야 하며, 청약 신청 진행 중 17:30이 경과하면 청약신청이 되지 않으므로 유의하시기 바랍니다.

※ 인터넷청약이 원칙이지만, 고령자·장애인 등 인터넷 청약이 불가한 경우에 한해 특별공급은 홍보관 현장접수 가능(10:00~14:00, 은행창구 접수 불가/서류지참)

## ■ 청약홈 추가 서비스

공고 단지 청약 연승	※공고일 다음날부터 일반공급 청약신청 전일까지 세대원을 등록하고, 해당 세대원(성년자에 한함)의 개인정보 동의를 완료되면, 실제 청약하고자 하는 모집공고에 대한 신청자 및 세대원의 청약자격(주택소유 및 각종 청약제한사실)을 미리 알아볼 수 있어, 부적격자 발생을 최소화하도록 지원합니다.
-------------	--



**46m<sup>2</sup>** 총 19세대 [일반 분양 14세대]

- 주거전용면적 46.9245m<sup>2</sup> • 주거공용면적 18.0867m<sup>2</sup> • 공급면적 65.0112m<sup>2</sup>
- 기타공용면적 63.2248m<sup>2</sup> • 계약면적 128.2360m<sup>2</sup>

확장기본형



**51m<sup>2</sup>** 총 28세대 [일반 분양 5세대]

- 주거전용면적 51.9425m<sup>2</sup> • 주거공용면적 20.2196m<sup>2</sup> • 공급면적 72.1621m<sup>2</sup>
- 기타공용면적 69.9859m<sup>2</sup> • 계약면적 142.1480m<sup>2</sup>

확장기본형



**58m<sup>2</sup>B** 총 19세대 [일반 분양 7세대]

- 주거전용면적 58.5476m<sup>2</sup> • 주거공용면적 22.5566m<sup>2</sup> • 공급면적 81.1042m<sup>2</sup>
- 기타공용면적 78.8854m<sup>2</sup> • 계약면적 159.9896m<sup>2</sup>

확장기본형



**58m<sup>2</sup>C** 총 16세대 [일반 분양 6세대]

- 주거전용면적 58.8959m<sup>2</sup> • 주거공용면적 23.0151m<sup>2</sup> • 공급면적 81.9110m<sup>2</sup>
- 기타공용면적 79.3547m<sup>2</sup> • 계약면적 161.2657m<sup>2</sup>

확장기본형



**53m<sup>2</sup>** 총 28세대 [일반 분양 6세대]

- 주거전용면적 53.9145m<sup>2</sup> • 주거공용면적 20.4855m<sup>2</sup> • 공급면적 74.4000m<sup>2</sup>
- 기타공용면적 72.6429m<sup>2</sup> • 계약면적 147.0429m<sup>2</sup>

확장기본형



**56m<sup>2</sup>A** 총 28세대 [일반 분양 3세대]

- 주거전용면적 56.2527m<sup>2</sup> • 주거공용면적 23.2707m<sup>2</sup> • 공급면적 79.5234m<sup>2</sup>
- 기타공용면적 75.7933m<sup>2</sup> • 계약면적 155.3167m<sup>2</sup>

확장기본형



**59m<sup>2</sup>** 총 56세대 [일반 분양 10세대]

- 주거전용면적 59.7098m<sup>2</sup> • 주거공용면적 22.4671m<sup>2</sup> • 공급면적 82.1769m<sup>2</sup>
- 기타공용면적 80.4513m<sup>2</sup> • 계약면적 162.6282m<sup>2</sup>

확장기본형



**62m<sup>2</sup>** 총 28세대 [일반 분양 6세대]

- 주거전용면적 62.6550m<sup>2</sup> • 주거공용면적 24.3536m<sup>2</sup> • 공급면적 87.0086m<sup>2</sup>
- 기타공용면적 84.4196m<sup>2</sup> • 계약면적 171.4282m<sup>2</sup>

확장기본형

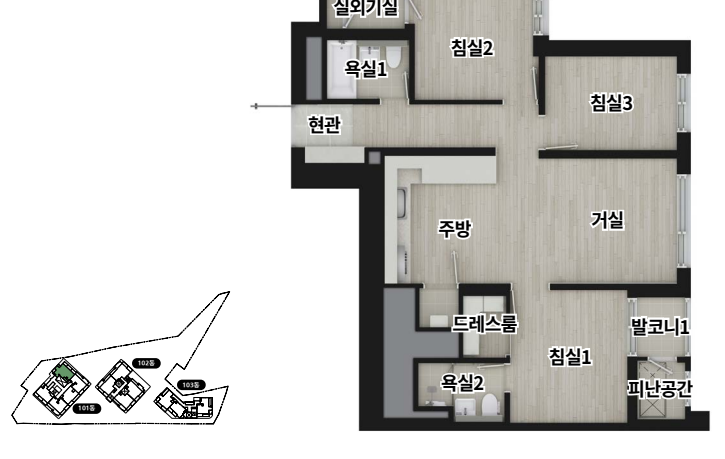

**56m<sup>2</sup>B** 총 28세대 [일반 분양 4세대]

- 주거전용면적 56.7074m<sup>2</sup> • 주거공용면적 22.9725m<sup>2</sup> • 공급면적 79.6799m<sup>2</sup>
- 기타공용면적 76.4060m<sup>2</sup> • 계약면적 156.0859m<sup>2</sup>

확장기본형



**58m<sup>2</sup>A** 총 51세대 [일반 분양 11세대]

- 주거전용면적 58.6784m<sup>2</sup> • 주거공용면적 22.0525m<sup>2</sup> • 공급면적 80.7309m<sup>2</sup>
- 기타공용면적 76.0616m<sup>2</sup> • 계약면적 159.7925m<sup>2</sup>

확장기본형



## 일상에 여유를 더하는 특별한 커뮤니티를 즐기다

- ① 골프연습장
- ② 피트니스센터
- ③ 탈의실(여)
- ④ 탈의실(남)
- ⑤ 다목적실
- ⑥ 다목적실
- ⑦ 작은도서관
- ⑧ 입주민 회의실
- ⑨ G.X룸
- ⑩ 관리사무실(비주거)
- ⑪ 관리사무실(주거)
- ⑫ 용역원 휴게실(남/여)



\* 상기 평면도는 인허가 과정이나 실제 시공 시 변경될 수 있으며, 반드시 분양홍보자료에서 확인하시기 바랍니다. ※ 단위세대 평면도 및 이미지 등은 입주자의 이해를 돕기 위하여 임의로 가구 등을 배치하여 시뮬레이션한 것으로 계약 시 포함 여부를 반드시 확인하시기 바랍니다. 인허가 과정이나 실제 시공 시 변경될 수 있습니다. ※ 인접 세대 유무 및 세대 조합 형태에 따라 단열재 시공에 의해 비확장 발코니의 실사용 면적은 달라질 수 있습니다. ※ 본 홍보물의 제작과정상 오탈자가 있을 수 있으므로 계약 시 반드시 확인하시기 바랍니다. ※ 타입별 등호는 반드시 확인하시기 바랍니다. ※ 발코니 확장 시 확장 부분의 외부 세시는 PVC재질 등으로 설치되고 창호 사양(계조사, 브런드 및 창틀, 하드웨어, 유리, 프레임소재, 손잡이, 색상 등)들은 본 공사 시 입찰을 통해 선정되며, 공급업체 사정에 따라 분양홍보자료에 실린 제품과 상이한 타사제품으로 변경될 수 있습니다. ※ 보일러실은 실외기실 내부에 별도로 구획되어 설치됩니다. ※ 세대 내에 적용되는 모든 자재(인조석, 욕조, 타일, 필름지포일) 및 제품은 시공 시기의 생산 여건 및 입찰결과에 따라 자재품질, 품귀, 생산 중단, 제조회사 도산 등 부득이한 경우와 신제품 개발 시에 한해 동질 이상의 타 제품으로 변경될 수 있습니다.

\* 상기 커뮤니티 시설 이미지는 임의로 가구, 운송시설 및 기타 인테리어 등을 배치하여 시뮬레이션한 것으로 일부 미제공 품목이 포함되어 있으며, 실제 시공 시 변경될 수 있습니다. ※ 상기 커뮤니티 이미지는 소비자의 이해를 돕기 위한 것으로 시설물의 위치, 규모, 명칭 등은 실제 시공 시 변경될 수 있습니다. ※ 상기 커뮤니티 시설의 운영은 입주민들에 의해 유지·관리됩니다. ※ 본 홍보물의 제작과정상 오탈자가 있을 수 있으므로 계약 시 반드시 확인하시기 바랍니다.